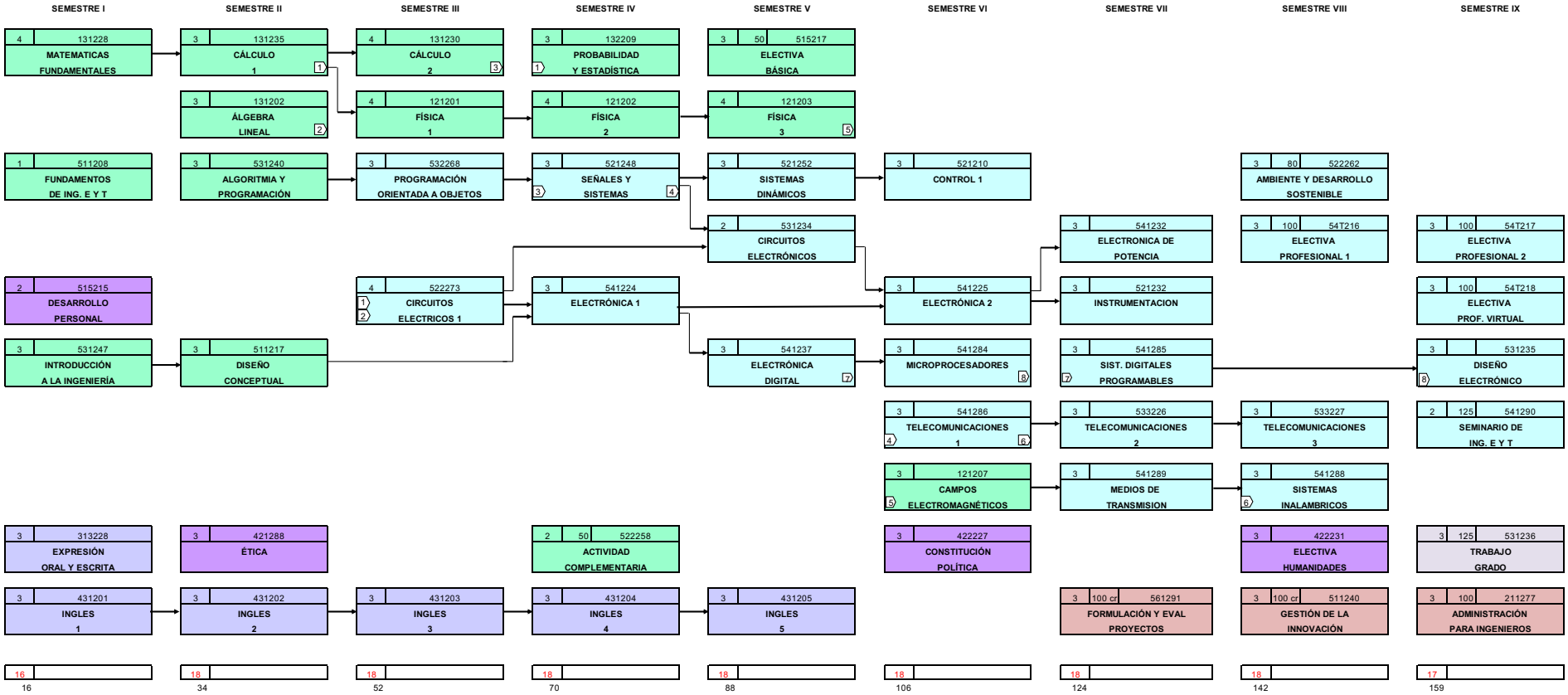FACULTAD DE INGENIERÍA
Programa de Ingeniería Electrónica y Telecomunicaciones